

COLETA SELETIVA LAURO MULLER - ROTA 10

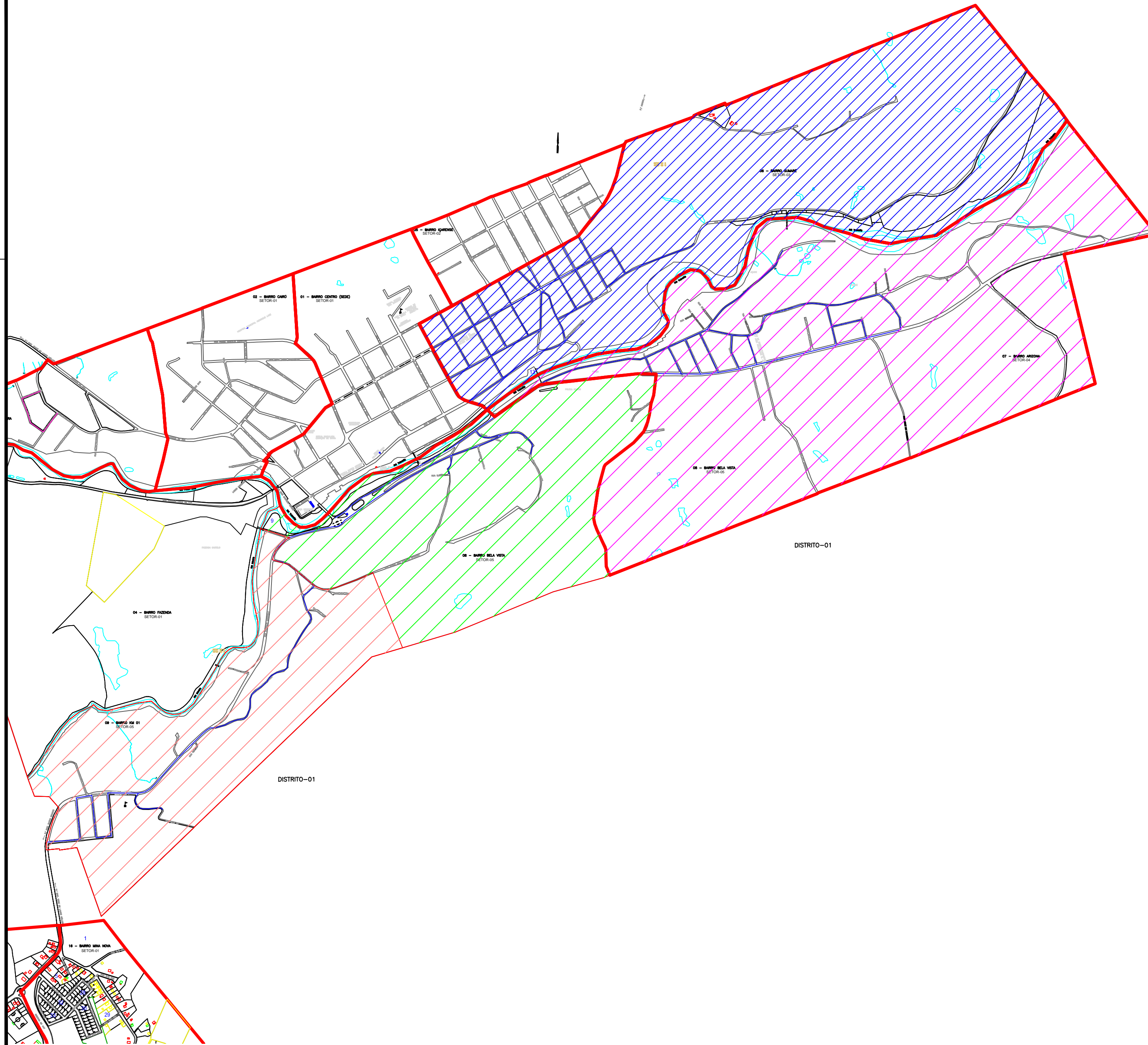

ROTA 10	
Bairros: Km 1, Sumaré, Arizona e Bela Vista	
Número de cadastros: 1181	
População estimada: 3544 habitantes	
<b>Itinerário:</b> Rua Bruno Benedeti, R Pedro Leodato, R Manuel Antonio Da Rosa, Leopoldo Schuch, R Franklin Locateli, R 46, R Franklin Locateli, R Herculano da Silva, R 35, R Augusta Nunes, R Maria Theodora Luciano, R Antonio Pedro Mendes, R Daniel Locatelli, R Antonio Schuch, R Jacinta Zanini, Rod SC 390, R milio Gazola, SC 390, TV Carlos Moura, Tv 24 de junho, Tv 6 de janeiro, Tv Ivo Bandoini, R nove de Abril, TV 12 de outubro, TV 5 de setembro, R Antonio Madeira, R Expedicionário, TV Cristo Rei, TV 15 de Fevereiro, R Antonio Madeira, TV Idemar Pineiro, Tv Pedro Luciano, R Antonio Madeira, SC 390, ponte, vai para Sumaré. R Pedro Raimundo, R Paulo Franquelineo, R Manuel J Nazário, R Pedro Raimundo, R Eliseu Machado, R Henrique Lage, R Abel Rossi, R Walter Vetterli, R 20 de Janeiro, R Henrique Lage, R Vergilio Gonçalves, R Pref Flavio Richetto, R Heriberto Hulse, R Pedro Marcelino, R Papa João XXII, R 3 de Março, R Rudinei F Limas, R Abel Rossi, R Pedro Raimundo, R Paulo Franquelineo, R Flavio Richetto, R Vilmar F madeira, R Ivo Fortunato, R Vergilio Gonçalves, R Manoel João Nazário, R Pedro Raimundo, Ponte, Sc 390, R Getulio Vargas, R Franklin Locatelli, Fim da Rota. final da Rota 11.	

LEGENDA	
	Bairro Arizona
	Bairro Sumaré
	Bairro Bela Vista
	Bairro Km 1
	Rota 11

	INSTITUIÇÃO: CONSÓRCIO INTERMUNICIPAL DE RESÍDUOS SÓLIDOS URBANOS DA REGIÃO SUL - CIRSURES		
	ASSUNTO: COLETA SELETIVA LAURO MULLER - ROTA 10		
	RESPONSÁVEL: GRAZIELA COPETTI	PRANCHA: A2	FOLHA: 02/03
	DATA: 01/12/2014	ESCALA: SEM ESCALA	VERSÃO: 08/2015